



ข่าวสาร

สหกรณ์ออมทรัพย์เครือข่ายโรงพยาบาลพญาไทและเปาโล จำกัด

ประจำเดือน กุมภาพันธ์ 2567



วันมาฆบูชา

24 ก.พ. 2567

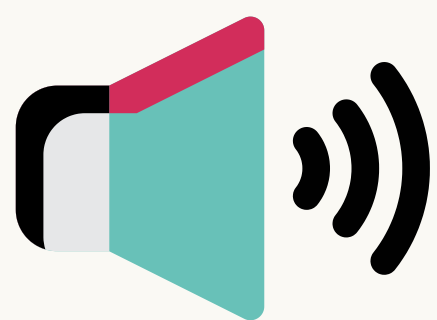

ข่าวประชาสัมพันธ์
INFORMATION

วันหยุดสัปดาห์
วันจันทร์ที่ 26 กุมภาพันธ์ 2567
วันหยุดชดเชยวันมาฆบูชา

Happy
Valentine's Day

สมาชิกสามารถติดตามข่าวสารของสหกรณ์ได้ผ่านทางเว็บไซต์ของสหกรณ์ www.phyathaicoop.com

หรือ



สอ.เครือข่าย รพ.พญาไทและเปาโล จำกัด หรือ



ID @pcoop

หน้าที่ 1

สารจากกรรมการ



กราบสวัสดีปีใหม่ปีมังกรทอง แก่สมาชิกและคณะทำงาน สหกรณ์ออมทรัพย์เครือข่ายโรงพยาบาลพญาไทและเปาโล จำกัด กระผม นาย ศิริพงษ์ ศิริสุพงษ์ คณะกรรมการสหกรณ์ออมทรัพย์ฯ สังกัด รพ. เปาโลพหลโยธิน ก่อห่อฉันผมต้องขอขอบคุณสมาชิกทุกท่านที่ไว้วางใจเลือกผมให้เป็นคณะทำงานในส่วนของเปาโลพหลโยธิน ผมเริ่มทำงานที่นี่ตั้งแต่ปี 2551 ผุกพันกับองค์กรนี้เหมือนบ้านหลังที่ 2 สัญญาว่าผมจะเข้าไปช่วยดูแลผลประโยชน์ของพี่น้อง สหกรณ์ออมทรัพย์เครือข่าย รพ.พญาไทและเปาโล อย่างเต็มที่ เพื่อให้สหกรณ์ของเรา มั่นคง และมั่นคงยั่งยืนดับสุดท้ายนื้อยากบอกเพื่อนทว่าให้ช่วยกันชักชวนคนที่ยังไม่ได้เป็นสมาชิก สหกรณ์ออมทรัพย์เครือข่าย รพ.พญาไทและเปาโล ณะดับ ให้มาสมัครกันเยอะๆเพราะสหกรณ์มีสิทธิประโยชน์ดีทุมากมายเช่น ดอกเบี้ยเงินฝาก เงินปันผล เงินทุนการศึกษาให้แก่บุตร ยิงทำนสมัครกันมากเท่าไรสหกรณ์ยิ่งเข้มแข็งขอบคุณดับ

ศิริพงษ์ ศิริสุพงษ์

คณะกรรมการดำเนินการ ชุดที่ 30

สหกรณ์ออมทรัพย์เครือข่ายโรงพยาบาลพญาไทและเปาโล จำกัด

ออมทรัพย์อย่างมั่นใจ
สหกรณ์พญาไทเต็มใจบริการ

หน้าที 2

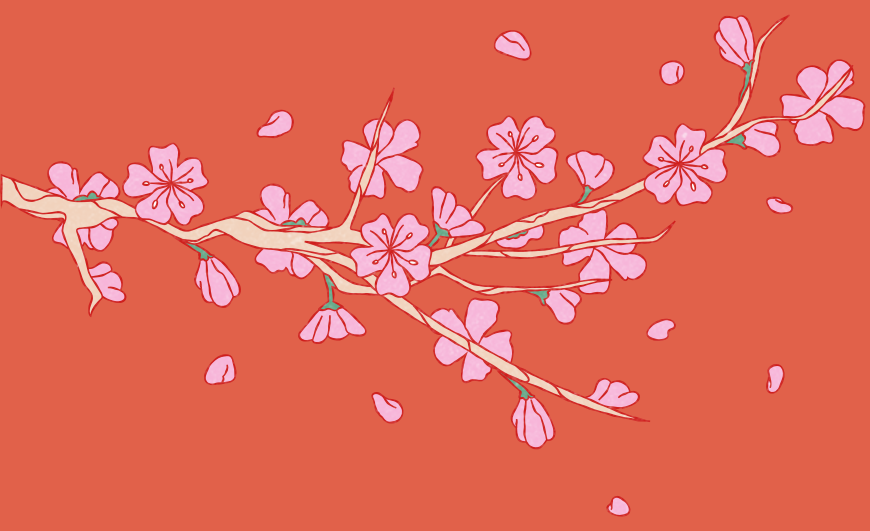

สหกรณ์ออมทรัพย์

เครือโรงพยาบาลพญาไทและเปาโล จำกัด

เงินฝากเพิ่ม...เติมค่าพิเศษ 30 ปี สหกรณ์ฯ



อัตราดอกเบี้ย 3.0% ต่อปี

ฝากเพิ่มได้เดือนละ 1 ครั้ง ครั้งละ ไม่ต่ำกว่า 1,000 บาท

ฝากเพิ่มได้ถึง 30 ก.ย 67 เท่านั้น!

สมาชิกจะเปิดบัญชีและฝากเพิ่มได้นั้น ยอดเงินฝากออมทรัพย์พิเศษของสมาชิกคนนั้นๆ จะต้องไม่น้อยกว่ายอดเงินฝาก ณ วันที่ 25 มกราคม 2567 (ทั้งนี้รวมถึงสมาชิกที่ปิดบัญชีออมทรัพย์พิเศษระหว่างโครงการและมาเปิดบัญชีออมทรัพย์พิเศษใหม่ ให้ยึดตามยอดเงินฝาก ณ วันที่ 25 มกราคม 2567 ด้วยเช่นกัน)

* ยกเว้น สมาชิกที่ไม่เคยมีและเพิ่งเปิดบัญชีออมทรัพย์พิเศษกับสหกรณ์ฯ ให้พิจารณายอดเงินฝาก ณ วันที่เปิดบัญชีเงินฝากเพิ่ม...เติมค่าพิเศษ 30 ปี

เปิดบัญชีขั้นต่ำ

1,000

(ได้คนละ 1 บัญชี)



ได้รับดอกเบี้ยเต็มๆ ไม่เสียภาษี...

เงื่อนไขอื่น ๆ เป็นไปตามที่ทางสหกรณ์ฯ กำหนด

ทั้งนี้เป็นไปตามหลักเกณฑ์ของสหกรณ์ฯ

30 ปี

โครงการเริ่ม 15 กุมภาพันธ์ 2567- 14 มีนาคม 2568

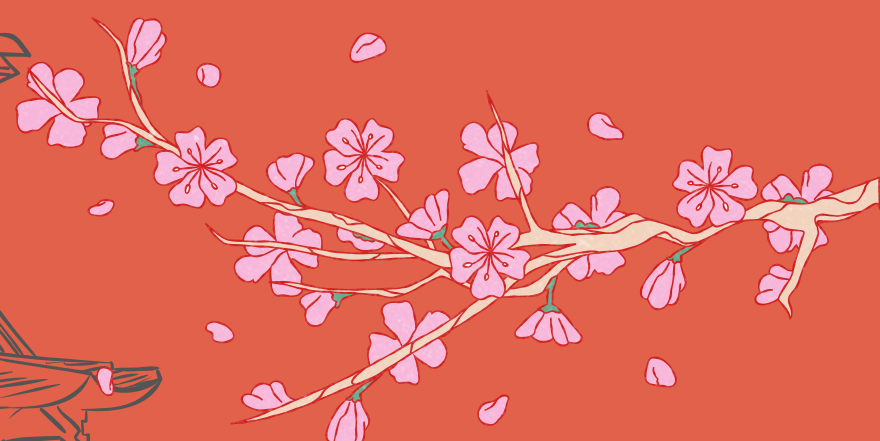
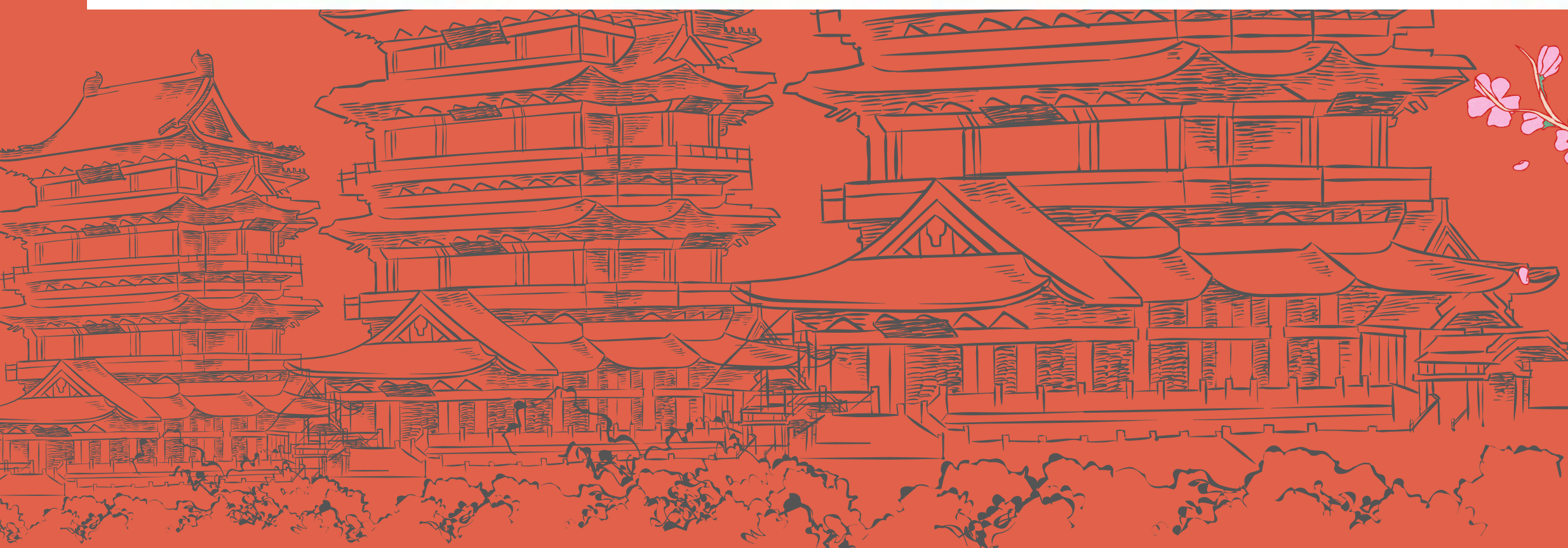

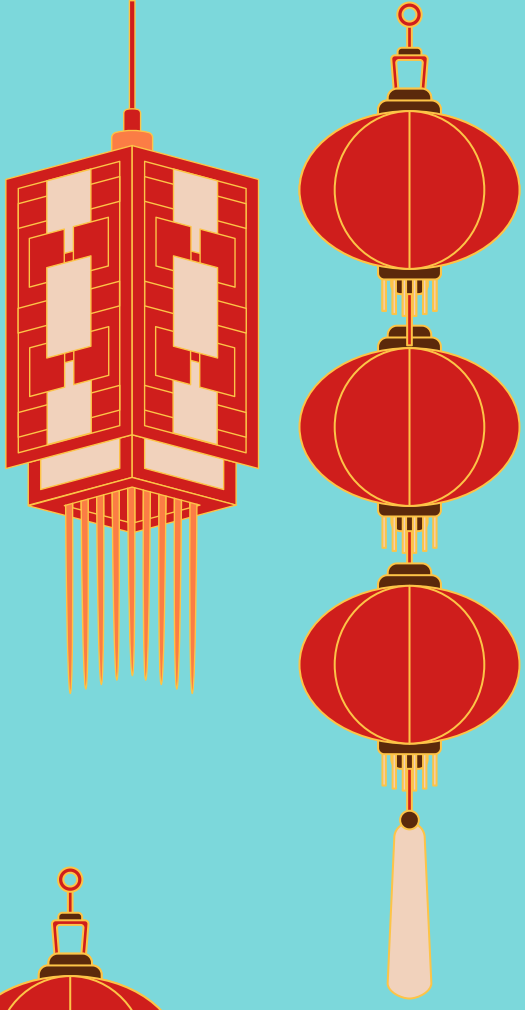

เหมาะสำหรับใคร ?
สมาชิกที่ไม่เคย / ไม่มีบ้านที่อาศัยเป็นของตนเอง
เป็นบ้านมือ 2 ได้ไหม ?
ได้ค่ะ! ขอแค่เป็นบ้านหลังแรกของสมาชิก

เพราะสหกรณ์.....
สนับสนุนให้ทุกท่านมีบ้านเป็นของตนเอง
มีบ้าน มีสุข ไปกับสหกรณ์

เริ่มต้นโครงการ 15 Feb - 30 Sep 2024

ค่าธรรมเนียมการ
จดจำนองจากสำนักงานที่ดิน

WAIVE

ฟรี

ค่าปร=เงินหลักทรัพย์

ผ่อนสูงสุด 360 งวด ไม่เกินอายุ 60 ปี

ผ่อนสบายยาว

อัตราดอกเบี้ย 3.8% ต่อปี

สามารถทาวนิโกลดแบบฟอร์มได้ที่ www.phyathaicoop.com หรือ ติดต่อสหกรณ์

วงเงินกู้ไม่เกิน 3 ล้านบาท/คน

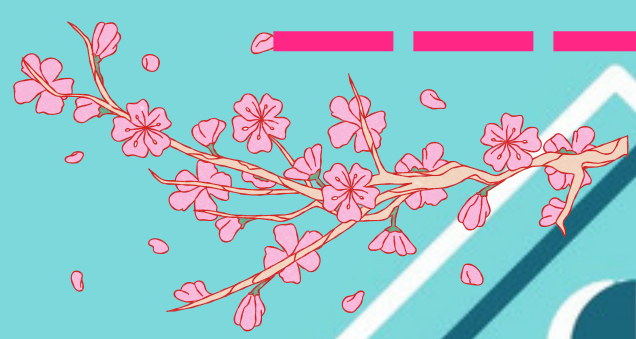

เริ่มต้นโครงการ
15 FEB - 30 SEP 2024
สหกรณ์เป็นมากกว่า คำว่า เพื่อน

มีบ้านแล้ว...อยากมีบ้านอีก

ผ่อนสูงสุด 360 งวด ไม่เกินอายุ 60 ปี

ไม่มีเจ็ลยคืน

อัตราดอกเบี้ย 4.1% ต่อปี

ทั้งนี้เป็นไปตามหลักเกณฑ์ของสหกรณ์ฯ

สามารถทาวนิโกลดแบบฟอร์มได้ที่ www.phyathaicoop.com หรือ ติดต่อสหกรณ์



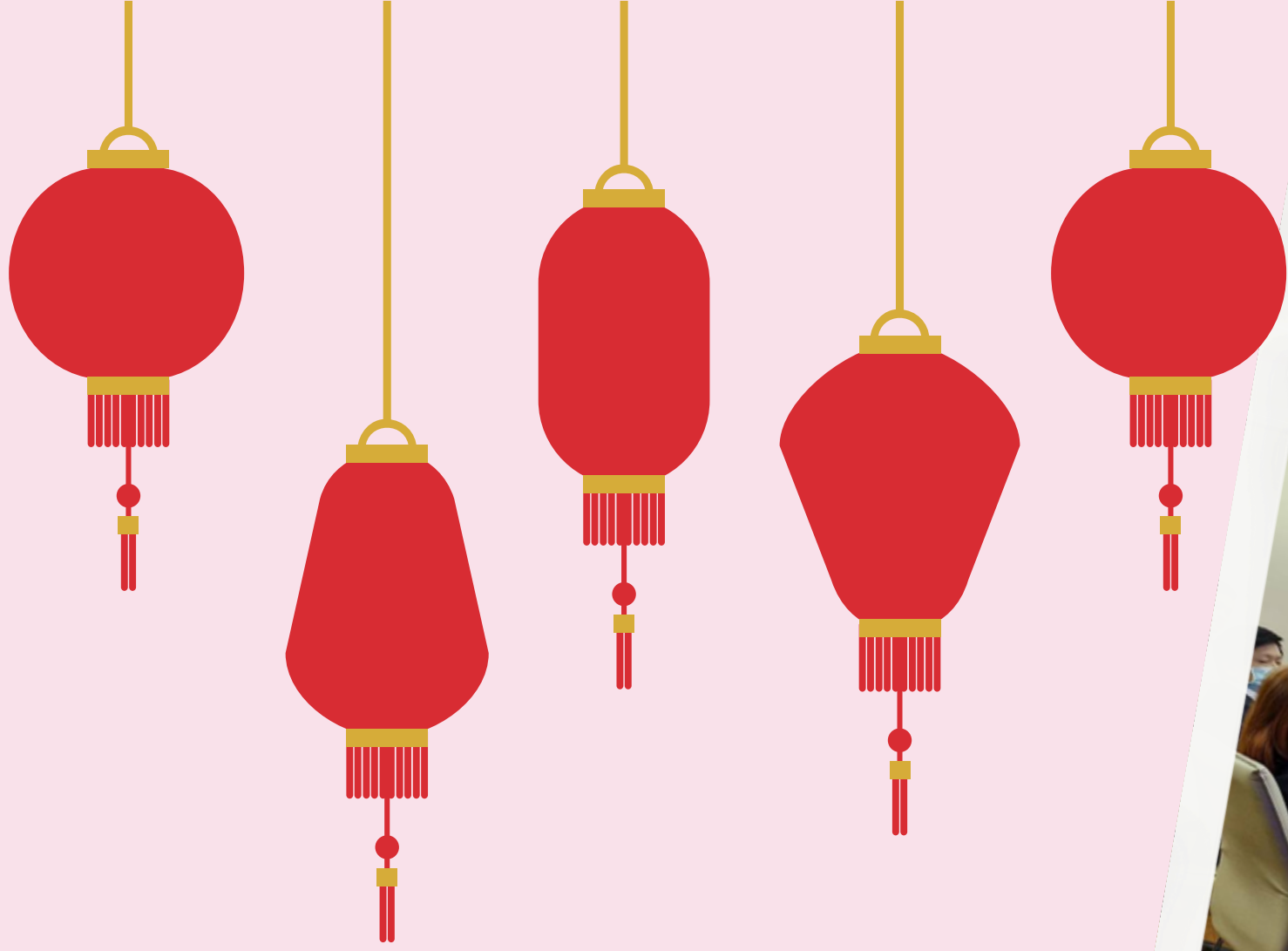

มติที่ประชุมสำคัญๆ ดังนี้

- จ่ายทุนสาธารณประโยชน์ กรณีสามีของสมาชิก เสียชีวิต จำนวน 1 ราย จำนวนเงิน 50,000 บาท
- จ่ายทุนสาธารณประโยชน์ กรณีบิดา มารดา เสียชีวิต รวม 7 ราย จำนวนเงินรวม 25,000 บาท
- อนุมัติให้ลงทุนในหุ้นกู้ บมจ.ทรู คอร์ปอเรชั่น จำนวนเงิน 10 ลบ.
- อนุมัติให้ลงทุนในหุ้นกู้ บมจ.ทางด่วนและรถไฟฟ้า กรุงเทพฯ (BEM) จำนวนเงิน 20 ลบ.
- อนุมัติโครงการเงินฝากเพิ่ม...เต็มค่าพิเศษ 30 ปี
- อนุมัติโครงการเงินกู้พิเศษบ้านหลังแรก
- อนุมัติโครงการเงินกู้บ้านหลังที่ 2
- อนุมัติเปิดรับสมาชิกของสังกัด รพ.เปาโลพระประแดง



ภาพการประชุมคณะกรรมการดำเนินการชุดที่ 30 ครั้งที่ 3 / 2567 เมื่อวันที่ 30 มกราคม 2567 ณ ห้องประชุม We Before Me รพ.พญาไท 2

โครงการ..ทัศนศึกษา ณ ประเทศเวียดนาม

(วันที่ 1 - 4 ก.พ. 2567)

🌟 ด่าน 🌟



TIME TO TRAVEL



@ สนามบินดอนเมือง วันที่ 1 ก.พ. 2567 คุณสหรัฐ ไมตรีอินทัย รองประธาน กรรมการสหกรณ์ฯ และ คุณ จิรภัทร ชาตะมีนา ผู้จัดการสหกรณ์ฯ ได้เดินทางไปส่ง สมาชิกของสหกรณ์ฯ ที่เข้าร่วมโครงการ..ทัศนศึกษา ณ ประเทศเวียดนาม ระหว่าง วันที่ 1 - 4 ก.พ. 2567 และขอให้สมาชิกทุกคนเดินทางโดยสวัสดิภาพ



หน้า 6

แยกให้ออกนะ!

ความต่างระหว่าง "การออม VS. การลงทุน"

การ ออม

- จุดประสงค์คือ "เก็บเงินไว้ใช้ในอนาคต"
- ให้ความสำคัญกับ "ความปลอดภัยของเงินต้น" มากกว่าผลตอบแทน
- ความเสี่ยงต่ำมาก จนถึงไม่มีความเสี่ยงเลย
- ตัวอย่าง : เงินฝากออมทรัพย์, เงินฝากประจำ, สลากออมสิน

- - สภาพคล่องสูง สามารถถอนมาเป็นเงินสดได้ไม่ยาก เหมาะจะไว้ใช้ยามฉุกเฉิน
- - ง่าย เหมาะกับทุกคน ทุกเพศทุกวัย ใครก็ออมได้
- - เครียดน้อยกว่า ไม่ต้องเฝ้าระวังสภาวะตลาด

ข้อดี :

ข้อเสีย :

- ผลตอบแทนต่ำถ้าเทียบกับการลงทุน รอนานกว่าเงินจะเพิ่ม
- ผลตอบแทนตามที่สถาบันการเงินกำหนดเท่านั้น
- เสียโอกาสในการทำกำไรที่สูงขึ้น ในกรณีที่คน ๆ นั้นสามารถรับความเสี่ยงได้

- วัยเด็ก : หยอดกระปุกออมสิน, เงินฝากออมทรัพย์
- วัยทำงาน : เงินฝากออมทรัพย์, เงินฝากประจำ, สลากออมสิน, ประกันชีวิตแบบสะสมทรัพย์, กองทุนสำรองเลี้ยงชีพ
- วัยเกษียณ : สลากออมสิน, เงินฝากประจำ, กองทุนการออมแห่งชาติ (กอช.)

"ออม" ยังไงให้
เหมาะกับเรา

ความต่างระหว่าง "การออม VS. การลงทุน"

การ ลงทุน

- จุดประสงค์คือ "ทำให้เงินเพิ่ม"
- ให้ความสำคัญกับ "ผลตอบแทน" มากที่สุด โดยแลกกับความเสถียร
- มีตั้งแต่ความเสี่ยงต่ำไปจนถึงสูงมาก ยิ่งเสี่ยงยิ่งผลตอบแทนสูง
- ตัวอย่าง : หุ้น, กองทุนรวม, ตราสารหนี้, ลงทุนทำธุรกิจ, อสังหาริมทรัพย์

- - มีโอกาสได้กำไรสูง ๆ ถ้าลงทุนถูกที่ ถูกจังหวะ ก็เป็นเศรษฐีได้ไวขึ้น
- - การลงทุนบางประเภทให้อำนาจในการจัดการสินทรัพย์ เช่น ธุรกิจส่วนตัว อสังหาฯ
- - บางอย่างหักลดหย่อนภาษีได้ เช่น กองทุนรวมเพื่อการออม (SSF), กองทุนรวมเพื่อการเลี้ยงชีพ (RMF)

ข้อดี :

ข้อเสีย :

- ถ้าคาดการณ์ผิด ผลตอบแทนอาจต่ำกว่าการออม หรืออาจจะขาดทุน
- ไม่ได้เหมาะกับทุกคน ต้องมีความรู้ในสินทรัพย์นั้น มากพอก่อนตัดสินใจ
- มักมีสภาพคล่องต่ำกว่าการออม เปลี่ยนกลับมาเป็นเงินได้ยาก

- รับความเสี่ยงได้น้อย : หุ้นกู้, กองทุนรวมเพื่อการออม (SSF), กองทุนรวมเพื่อการเลี้ยงชีพ (RMF), กองทุนรวมความเสี่ยงต่ำ
- รับความเสี่ยงได้กลาง ๆ : หุ้น, กองทุนรวมความเสี่ยงสูง
- รับความเสี่ยงได้มาก : ทำธุรกิจส่วนตัว, อสังหาริมทรัพย์

"ลงทุน" ยังไงให้
เหมาะกับเรา

เครดิต:



NEW UPDATE ..อัพเดทสหกรณ์..

รายงานข้อมูลทางการเงินประจำเดือน ธันวาคม 2566

รายการ

จำนวนเงิน

จำนวนสมาชิก (ณ 31 ม.ค. 2567)

5,255 คน

ทุนดำเนินงาน

2,134,106,506.15 บาท

ทุนของสหกรณ์

1,017,722,279.79 บาท

ทุนเรือนหุ้น

919,076,420.00 บาท

เงินรับฝากจากสมาชิก

844,377,439.69 บาท

เงินกู้ยืม

264,500,000.00 บาท

เงินให้สมาชิกกู้

817,707,894.03 บาท

เงินให้สหกรณ์อื่นกู้ (ระหว่างดำเนินคดี)

49,569,640.25 บาท

เงินรับฝากสหกรณ์อื่น - สุทธิ + ชสอ.

76,670,300.00 บาท

เงินลงทุนรวม - สุทธิ

1,167,770,100.00 บาท

รายได้

21,569,298.60 บาท

รายจ่าย

9,979,706.19 บาท

กำไร* *ยังไม่หักสำรองหนี้ตามกฎหมาย(ถ้ามี)

11,589,592.41 บาท

Q&A ?

ถามมา ตอบไป



ทำไมสมาชิกที่กู้เงินสามัญประเภทบุคคลค้าประกันหมุนเวียน โดยปกติเมื่อผ่อนเงินต้นไปแล้วในแต่ละงวด ก็จะกดเงินต้นออกมาใช้ได้ แต่เมื่อสัญญาครบกำหนด 3 ปี ทำไมสมาชิกจึงกดเงินเพิ่มไม่ได้

เนื่องจากว่าตามสัญญาเงินกู้สามัญบุคคลค้าประกันหมุนเวียน (กู้สามัญแบบใช้บัตร ATM. ของ ธ.กรุงศรีฯ กดเงิน) นั้น ตามสัญญาเงินกู้สามัญประเภทนี้ จะมีอายุการกดเงินหมุนเวียนในเวลา 3 ปี เมื่อขึ้นปีที่ 4 สมาชิกจะกดเงินกู้หมุนเวียนไม่ได้ หากสมาชิกมีความจำเป็นต้องใช้เงิน สมาชิกจะต้องเข้ามายื่นกู้สามัญใหม่ ทั้งนี้ให้เป็นไปตามหลักเกณฑ์ของสหกรณ์ ที่กำหนด



ทำไมสมาชิกที่กู้เงินสามัญประเภทหุ้นค้าประกันหมุนเวียน โดยปกติเมื่อผ่อนเงินต้นไปแล้วในแต่ละงวด ก็จะกดเงินต้นออกมาใช้ได้ และกดได้ตามวงเงิน 95% ของหุ้นเพิ่มขึ้นในแต่ละเดือนด้วย แต่เมื่อสัญญาครบกำหนด 5 ปี ทำไมสมาชิกจึงกดเงินเพิ่มไม่ได้

เนื่องจากว่าตามสัญญาเงินกู้สามัญหุ้นค้าประกันหมุนเวียน (กู้สามัญหุ้นค้าประกันแบบใช้บัตร ATM. ของ ธ.กรุงศรีฯ กดเงิน) นั้น ตามสัญญาเงินกู้สามัญประเภทนี้ จะมีอายุการกดเงินหมุนเวียนในเวลา 5 ปี เมื่อขึ้นปีที่ 6 สมาชิกจะกดเงินกู้หมุนเวียนไม่ได้ หากสมาชิกมีความจำเป็นต้องใช้เงิน สมาชิกจะต้องเข้ามายื่นกู้สามัญแบบใช้หุ้นค้าประกันหมุนเวียนใหม่ ทั้งนี้ให้เป็นไปตามหลักเกณฑ์ของสหกรณ์ ที่กำหนด



การกู้เงินสามัญบุคคลค้าประกันต้องหักเงินฝากไว้กี่ %

สำหรับเงินกู้สามัญที่ใช้บุคคลค้าประกัน เมื่อสมาชิกได้รับการพิจารณาอนุมัติแล้ว วันจ่ายเงินกู้ สมาชิกจะถูกหักเพื่อนำไปเปิดบัญชีเงินฝากสหกรณ์ประเภทเงินฝากออมทรัพย์พิเศษเพื่อประกันหนี้ **ในอัตราร้อยละ 5 ของยอดเงินกู้ที่ได้รับการอนุมัติ**



บัญชีเงินฝากสหกรณ์ประเภทเงินฝากออมทรัพย์พิเศษเพื่อประกันหนี้ ได้รับดอกเบี้ยหรือไม่ และจะถอนได้เมื่อไหร่

เงินฝากออมทรัพย์พิเศษเพื่อประกันหนี้ สมาชิกจะได้รับดอกเบี้ยในอัตราที่สหกรณ์กำหนด ปัจจุบันอยู่ที่ ร้อยละ 3.50 ต่อปี **และจะถอนไม่ได้จนกว่าสมาชิกจะชำระหนี้เงินกู้สามัญฯ หมดสิ้นแล้ว** โดยสหกรณ์จะดำเนินการปิดบัญชีเงินฝากฯ ของสมาชิกและจ่ายเงินคืนให้กับสมาชิกทั้งเงินต้นและดอกเบี้ยต่อไป

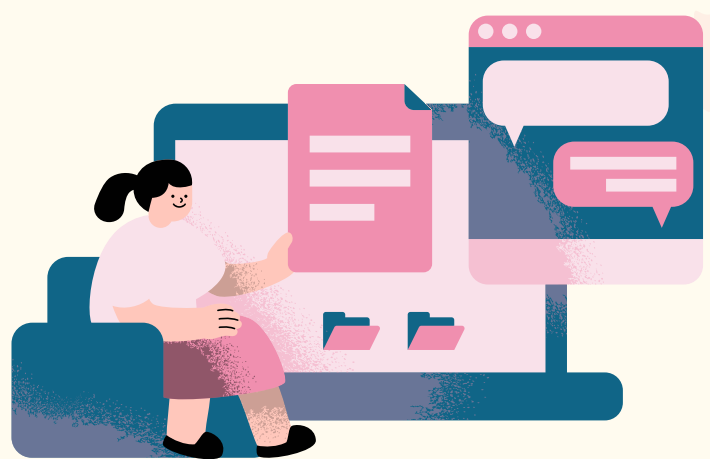

เมื่อโอนเงินเข้าบัญชีเงินฝากธนาคารของสหกรณ์แล้ว แต่ลืมแจ้ง สามารถแจ้งย้อนหลังได้หรือไม่

สมาชิกแจ้งได้ตลอดเวลาค่ะ ให้สมาชิกส่งเอกสารหลักฐานไปให้สหกรณ์ผ่านช่องทาง Line ของสหกรณ์ฯ ค่ะ ID LINE : @pcoop เพื่อไม่ให้สมาชิกเสียสิทธิหรือผลประโยชน์ เมื่อสมาชิกโอนเงินเข้าบัญชีสหกรณ์แล้ว ต้องรีบแจ้งให้สหกรณ์ทราบเลยทันทีค่ะ แต่ถ้าสมาชิกลืมจริงๆ ก็สามารถแจ้งได้เมื่อสมาชิกนึกได้ค่ะ แต่อย่างนานเกินไปนะคะ เดี่ยวสมาชิกจะเสียสิทธิหรือเสียผลประโยชน์ค่ะ

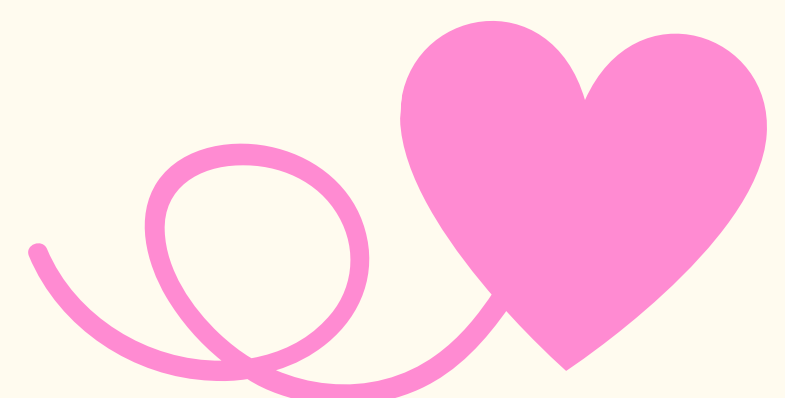

จัดทำโดย: โสกา เวชุนาธร
หน้าที่ 10