



# วารสาร

สหกรณ์ออมทรัพย์เครือโรงพยาบาลพญาไทและเปาโล จำกัด  
ประจำเดือน สิงหาคม 2565



พระคุณแม่ยิ่งใหญ่วิเศษ  
เผื่อถนอมการดูแลช่วยจนเจือ  
สืบนี้วลูกประนมเหนือศีรษะ  
ให้แม่สบเสพสุขทุกสิ่งมี

ด้วยความรักเมตตาอาทรเหลือ  
สร้างเลือดเนื้อสร้างวิญญาณสานความดี  
ขอคุณพระจงคุ้มครองพระองค์  
ล้วนเป็นที่เกษมสันต์นิรันดรเทอญ

ที่มา : [www.kroobannok.com](http://www.kroobannok.com)



# ภาพบรรยากาศ

## โครงการสหกรณ์พบสมาชิก ณ โรงพยาบาลเปาโล รังสิต





สมาชิกที่ยื่นกู้สามัญประเภทใช้บุคคลค้ำประกัน (ทุกสัญญา) ต้องเปิดบัญชีเงินฝากสหกรณ์เพื่อประกันหนี้ โดยมีหลักเกณฑ์ดังนี้

- 📄 สำหรับเงินกู้สามัญที่ใช้บุคคลค้ำประกัน เมื่อสมาชิกได้รับการพิจารณา อนุมัติแล้ว ณ วันจ่ายเงินกู้ สมาชิกจะถูกหักเพื่อนำไปเปิดบัญชีเงินฝากสหกรณ์ ประเภทเงินฝากออมทรัพย์พิเศษเพื่อประกันหนี้ ในอัตราร้อยละ 5 ของยอดเงินกู้ ที่ได้รับการอนุมัติ
- 📄 ในกรณีที่สมาชิกมีบัญชีเงินฝากเพื่อประกันหนี้ไว้แล้ว หากต้องการมากู้ สามัญใหม่ สหกรณ์จะหักเงินฝากสมทบเพิ่มในอัตราร้อยละ 5 คิดจากยอดผลต่าง ของยอดเงินกู้ที่ ได้รับการอนุมัติใหม่กับยอดเงินกู้ที่ได้รับอนุมัติเดิม
- 📄 เงินฝากออมทรัพย์พิเศษเพื่อประกันหนี้ สมาชิกจะได้รับดอกเบี้ยใน อัตรากำหนดที่สหกรณ์ กำหนด และจะถอนไม่ได้จนกว่าสมาชิกจะชำระหนี้เงินกู้สามัญฯ หหมดสิ้นแล้ว โดย สหกรณ์จะดำเนินการปิดบัญชีเงินฝากฯ ของสมาชิกและจ่ายเงิน คืนให้กับสมาชิกทั้งเงินต้นและดอกเบี้ย

### หมายเหตุ

- 📄 เมื่อสมาชิกมากู้เงินสามัญประเภทใช้บุคคลค้ำประกัน หากสมาชิกมีหนี้ เงินกู้สามัญ เดิมอยู่ก่อนแล้ว จะถูกหักชำระหนี้เงินกู้สามัญเดิมที่ค้างชำระด้วย รวมถึงเงินกู้สามัญสูญ วิกฤตด้วย(ถ้ามี) ต้องถูกหักชำระหนี้ฯ ด้วยเช่นกันค่ะ
- 📄 นอกจากนั้นหากสมาชิกมีเงินกู้ฉุกเฉิน(ธรรมดา) หรือเงินกู้สามัญประเภทที่รับสภาพ หนี้มาจากผู้กู้ ก็ต้องนำมาหักกลบหนี้ด้วยเช่นกัน





# สำเนาจากกรรมการ



สวัสดิ์สมาชิกสหกรณ์ออมทรัพย์เครือข่ายโรงพยาบาลพญาไทและเปาโล จำกัด ทุกท่าน

กระผม นาย สปัญญ เทียนเล็ก คณะกรรมการดำเนินการ ชุดที่ 28 สังกัด โรงพยาบาลพญาไท 1 มีความยินดีเป็นอย่างยิ่งที่ได้มีโอกาสสื่อสารกับสมาชิกผ่านสารสหกรณ์ฉบับนี้

ในสถานการณ์โลกปัจจุบัน สมาชิกหลายท่านมี ค่าครองชีพ ค่าใช้จ่ายที่ต้องรับผิดชอบมากขึ้น สมาชิกหลายท่านต้องไปกู้ยืมเงินนอกระบบเป็นจำนวนมาก ทางสหกรณ์ฯ จึงมีโครงการต่างๆ เพื่อช่วยเหลือ และบรรเทาความเดือดร้อน ที่อาจส่งผลกระทบต่อค่าใช้จ่ายในชีวิตประจำวัน หากสมาชิกท่านใดต้องการคำปรึกษา หรือ คำแนะนำ ทางคณะกรรมการสหกรณ์และสหกรณ์ฯ ยินดีให้คำปรึกษาและคำแนะนำพร้อมกันให้ความช่วยเหลือแก่สมาชิกทุกท่าน

ผมหวังเป็นอย่างยิ่ง สมาชิกทุกท่านจะผ่านพ้นวิกฤตไปด้วยกัน และหวังเป็นอย่างยิ่งว่าสมาชิกทุกท่านจะมีชีวิตที่ดีๆขึ้น ขอขอบคุณครับ

นาย สปัญญ เทียนเล็ก

คณะกรรมการดำเนินการ ชุดที่ 28

สหกรณ์ออมทรัพย์เครือข่ายโรงพยาบาลพญาไท และเปาโล จำกัด

ภาพการประชุมคณะกรรมการดำเนินการชุดที่ 28 ครั้งที่ 9/2565  
เมื่อวันที่ 26 กรกฎาคม 2565  
ณ ห้องประชุม C ชั้น 6 โรงพยาบาลเปาโล รังสิต



**มติที่ประชุมสำคัญๆ มีดังนี้**

- จ่ายทุนสาธารณประโยชน์ กรณีบิดา มารดา คู่สมรส เสียชีวิต รวม 11 ราย จำนวนเงินรวม 214,000 บาท
- การพิจารณาลงทุนในหุ้นกู้ บมจ.ศรีตรังแอสโตรอินดัสทรี (STA) จำนวน 10 ล้านบาท
- การพิจารณาลงทุนในหุ้นกู้ บจ.บริหารสินทรัพย์ กรุงเทพพาณิชย์ (BAM) จำนวน 10 ล้านบาท
- การรับทราบความคืบหน้าการแก้ปัญหาหุ้นกู้การบินไทย

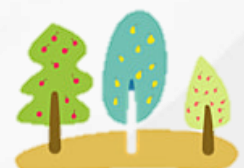



# เกร็ดความรู้

## 6 วิธีใช้บัตรเครดิตไม่ให้ก่อหนี้

### 1. ต้องระมัดระวังในการใช้จ่าย

อย่าใช้จ่ายเกินความสามารถในการชำระเงินโดยเด็ดขาด ก่อนรูดบัตรพึงระลึกไว้เสมอว่า เรามีวงเงินสินเชื่อที่สามารถใช้ได้เท่าไร และเป็นหนี้ยู่เท่าไร รายรับรายจ่ายในเดือนนี้มีเพียงพอต่อการชำระหนี้คืนหรือไม่ ทั้งนี้ก็เพื่อเป็นการป้องกันปัญหาหนี้สินและดอกเบี้ยจากการรูดบัตร ซึ่งจะตามมาในรอบบิลเรียกเก็บเงินรอบถัดไป

### 2. ควรชำระหนี้ให้ตรงเวลา

หากชำระหนี้ไม่ตรงตามกำหนดในใบแจ้งหนี้ตามรอบบิลนั้นๆ จะต้องมีการะมากขึ้นแน่นอน เพราะนอกจากถูกเรียกเก็บดอกเบี้ยชำระไม่ตรงกำหนด (ดอกเบี้ยผิดนัด) แล้ว ยังถูกบันทึกไว้ในประวัติสินเชื่ออีกด้วย ทางที่ดีควรชำระหนี้ให้ตรงวัน เวลาที่กำหนด หรือชำระล่วงหน้าสัก 3-4 วัน ก็จะปลอดภัยจากการเสียดอกเบี้ย หรือเสียเบี้ยปรับได้แน่นอน

### 3. เลือกบัตรเครดิตที่เหมาะสมกับตัวเอง

บัตรเครดิตแต่ละชนิดถูกออกแบบมาเพื่อการใช้งานในแต่ละประเภท เช่น บัตรเครดิตดอกเบี้ยต่ำ ก็จะเหมาะสำหรับคนที่คิดว่าตัวเองไม่สามารถจ่ายเงินได้เต็มจำนวนในทุกรอบบิล หรือบัตรเครดิตแบบสะสมแต้ม (Point) ก็เหมาะสำหรับสาวนักช้อปปิ้ง เพราะสามารถใช้แต้มที่สะสมได้จากการรูดบัตรไปแลกของรางวัลหรือรับเงินสดคืนเข้าบัญชีหลังจากใช้จ่ายผ่านบัตรนั้น เป็นต้น

### 4. รู้และเข้าใจการใช้บัตรเครดิตอย่างแท้จริง

ยกตัวอย่างกรณีการเบิกถอนเงินสดผ่านบัตรเครดิตนั้น เราสามารถทำได้ แต่ให้รู้ไว้เลยว่าธนาคารต้นสังกัดของบัตรเครดิตนั้นจะคิดดอกเบี้ยและค่าธรรมเนียมการกดเงินสดทันทีที่คุณกดเงินสดจากเครื่องเอทีเอ็ม และยังมีการคิดดอกเบี้ยที่ซับซ้อนกว่าการใช้บัตรเครดิตซื้อสินค้าทั่วไปอีกด้วย เราควรใช้บริการเบิกเงินสดในกรณีฉุกเฉินเท่านั้น เพราะถ้าเรากดเงินสดล่วงหน้าบ่อยๆ โดยไม่จำเป็น ก็จะทำให้มีหนี้สินมากขึ้นโดยไม่รู้ตัว

### 5. มีบัตรเครดิตเท่าที่จำเป็นเท่านั้น

คนบางคนมีบัตรเครดิตหลายใบเกินความจำเป็น จนทำให้กลายเป็นหนี้บัตรมากมาย เพราะจำไม่ได้ว่าใช้บัตรเครดิตใบไหนไปบ้าง บัตรใบไหนชำระเงินแล้ว บัตรใบไหนยังไม่ชำระ เป็นผลให้โดนเรียกเก็บดอกเบี้ยหรือค่าธรรมเนียมรายปีการใช้บัตรอีกเพียบ ดังนั้นควรพิจารณาและเลือกใช้บัตรที่ไม่มีค่าธรรมเนียมรายปี หรือดอกเบี้ยต่ำ หรือมีการคืนเงินกลับเข้าบัญชีให้เมื่อไหร่จะดีที่สุด

### 6. การผ่อนสินค้า 0% ผ่านบัตรเครดิต

กรณีนี้คุณต้องใช้บัตรใบนี้สำหรับผ่อนสินค้า 0% เท่านั้น และห้ามใช้บัตรใบนี้รูดซื้อสินค้าอื่นๆ ง่ายๆ ก็คือต้องทำบัตรใบนี้ให้ว่าง และอย่าชำระเงินแค่ขั้นต่ำในแต่ละรอบบิลที่เรียกเก็บ มิฉะนั้นจะกลายเป็นว่าเราต้องผ่อนสินค้าโดยเสียดอกเบี้ยเท่ากับตอนรูดบัตรซื้อสินค้าในยามปกติ ที่ไม่ใช่การเสียดอกเบี้ยแบบ 0% **จริงๆ**

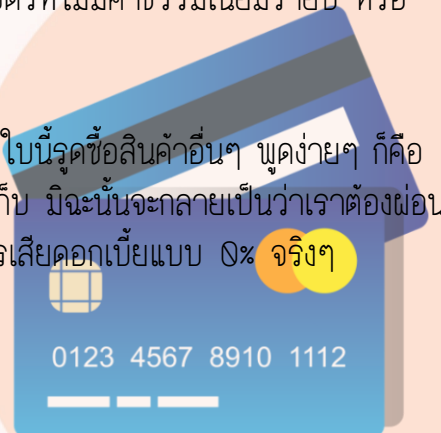



# ข่าวประชาสัมพันธ์

## โครงการเงินกู้พิเศษ สำหรับบ้านหลังแรกเพื่อสมาชิกปี 65

คุณสมบัติผู้เข้าร่วมโครงการ - ต้องเป็นสมาชิกสหกรณ์อย่างน้อย 3 ปี หรือ เป็นสมาชิกอย่างน้อย 1 ปี และเป็นพนักงานอย่างน้อย 5 ปี

ผ่อนสูงสุด  
360 งวด

- สมาชิกมีความประสงค์ซื้อที่อยู่อาศัยในเขตกรุงเทพฯและปริมณฑล ชลบุรี และ ระยอง ( สำหรับสมาชิกของโรงพยาบาลญาไท ศรีราชา ) ที่อยู่อาศัยจะต้องไม่ใช่ของคนในครอบครัว
- สมาชิกต้องไม่เคย หรือไม่มีบ้านหรือที่อยู่อาศัยเป็นของตนเอง ( รวมถึงครอบครัว ในพื้นที่ดังกล่าว ปัจจุบันเช่าพักอาศัยหรืออาศัยอยู่กับผู้อื่น เป็นต้น )
- มีความสามารถในการชำระหนี้ได้ ทั้งนี้ เงินได้คงเหลือสุทธิ ( หลังหักชำระหนี้ ) ต้องมากกว่า 3,000 บาท หลักเกณฑ์การพิจารณา
- สมาชิกต้องกู้เงินเพื่อที่อยู่อาศัยเป็นของตนเองอย่างแท้จริง
- สหกรณ์สามารถพิจารณากรอบวงเงินสูงสุดเต็มจำนวนมูลค่าหลักทรัพย์ที่นำมาเป็นหลักค้ำประกัน
- สมาชิกได้รับการยกเว้นค่าประเมินหลัก(หากได้รับการพิจารณาอนุมัติเงินกู้)
- การพิจารณาเงินให้กู้ขึ้นอยู่กับดุลยพินิจของคณะกรรมการ และถือเป็นที่สุด

อัตราดอกเบี้ย  
3.5% ต่อปี



โครงการสิ้นสุดเดือน กันยายน พ.ศ. 2565



\*\*สมาชิกท่านใดสนใจ สามารถดาวน์โหลดแบบฟอร์มได้ที่ [www.phyathaicoop.com](http://www.phyathaicoop.com) หรือติดต่อสหกรณ์ฯโดยตรง \*\*\*

สมาชิกใหม่ที่สมัครสมาชิกสหกรณ์ฯให้แอดไลน์

หรือ ID Line@ : @pcoop เมื่อแอดแล้วโปรด แจ้งชื่อ - นามสกุล

เพื่อรอรับรหัสสมาชิกเข้าตรวจสอบข้อมูลสหกรณ์ฯ ได้ที่ [www.phyathaicoop.com](http://www.phyathaicoop.com)

รวมถึงรับ ข้อมูลอื่นๆ และข่าวประชาสัมพันธ์ของสหกรณ์ฯ



## ประกาศวันหยุดสหกรณ์ฯ

วันที่ 12 สิงหาคม 2565 - วันเฉลิมพระชนมพรรษา สมเด็จพระนางเจ้าสิริกิติ์ พระบรมราชินีนาถ พระบรมราชชนนีพันปีหลวง และวันแม่แห่งชาติ

\*\*\*\*\*สมาชิกท่านใดที่แจ้งโอนเงินเข้ามาที่สหกรณ์ฯผ่านช่องทาง Line@ **รบกวนช่วยระบุ**ว่าได้ทำธุรกรรมในด้านใดกับทางสหกรณ์ฯด้วยนะคะ เพื่อเป็นการรักษาสีทธิประโยชน์ของสมาชิกเอง\*\*\*\*\*

# NEW UPDATE ..อัปเดตเหตุการณ์..

รายงานข้อมูลทางการเงินประจำเดือน มิถุนายน 2565

รายการ	จำนวนเงิน (บาท)
จำนวนสมาชิก ( ณ 31 ก.ค. 2565 )	4,992 คน
ทุนดำเนินงาน	1,925,305,957.95
ทุนของสหกรณ์	962,405,505.05
ทุนเรือนหุ้น	807,348,390.00
เงินรับฝากจากสมาชิก	736,161,977.68
เงินกู้ยืม	223,000,000.00
เงินให้สมาชิกกู้	792,467,402.06
เงินให้สหกรณ์อื่นกู้ (ตามคำพิพากษา)	57,063,640.25
เงินรับฝากสหกรณ์อื่น(สุทธิ)+ชสอ.	98,756,921.89
เงินลงทุนรวม (สุทธิ)	974,790,132.07
รายได้	65,391,601.48
รายจ่าย	22,795,165.74
กำไร	42,596,435.74
*ยังไม่หักสำรองหนี้ตามกฎหมาย(ถ้ามี)*	



**ถาม :** เป็นสมาชิกเบาใหม่จะกู้เงินได้เมื่อไหร่

**ตอบ :** สมาชิกที่เข้ามาใหม่จะกู้ได้เมื่ออายุสมาชิก 6 เดือนขึ้นไป ส่วนสมาชิกที่ออกจากสมาชิกไปแล้ว และกลับเข้ามาเป็นสมาชิกใหม่นั้น จะต้องมียุสมาชิก 1 ปีขึ้นไป จึงจะสามารถยื่นกู้ได้

**ถาม :** จะถอนเงินฝากออมทรัพย์พิเศษ ได้เดือนละกี่ครั้ง

**ตอบ :** การถอนเงินฝากออมทรัพย์พิเศษ ให้ถอนได้เดือนละ 1 ครั้ง โดยไม่ต้องเสียค่าธรรมเนียม หากเดือนใดมีการถอนมากกว่า 1 ครั้ง สหกรณ์ฯ จะคิดค่าธรรมเนียมการถอนครั้งที่ 2 ในอัตราร้อยละ 1 ขึ้นต่ำ 200 บาท อาทิเช่น ถอน 20,000 บาท ค่าธรรมเนียม 200 บาท , ถอน 30,000 บาท ค่าธรรมเนียม 300 บาท , ถอนต่ำกว่า 20,000 บาท ค่าธรรมเนียม 200 บาท

**ถาม :** สมาชิกสามารถถอนค่างานเพื่อนำไปใช้ หรือหักลบค่าน้ำที่มีอยู่กับสหกรณ์ฯ ได้หรือไม่อย่างไร

**ตอบ :** สมาชิกจะโอนหรือถอนเงินในระหว่างที่ตนเป็นสมาชิกอยู่ไม่ได้ แต่เมื่อสมาชิกภาพของสมาชิก สิ้นสุดลง (ลาออกหรือเสียชีวิต) สหกรณ์ฯ มีสิทธินำค่างานของสมาชิกที่มีอยู่ มาหักลบค่าน้ำที่ต้องชำระแก่ สหกรณ์ฯ ได้ โดยจ่ายค่างานส่วนที่เหลือให้กับผู้รับประโยชน์ที่สมาชิกแสดงความประสงค์ไว้

**ถาม :** กรณีสมาชิกเสียชีวิต สหกรณ์ฯ มีเงินช่วยเหลืออะไรบ้าง

**ตอบ :** สหกรณ์ฯ มีทุนสาธารณประโยชน์เพื่อสงเคราะห์เกี่ยวกับการศพของสมาชิก, คู่สมรส, บุตร หรือบิดามารดาของสมาชิก ดังนี้

1. เป็นสมาชิกในสหกรณ์ฯ ตั้งแต่ 1 ปี จนถึง 5 ปี สมาชิก ได้รับ 50,000 บาท คู่สมรส/บุตร ได้รับ 25,000 บาท
2. เป็นสมาชิกสหกรณ์ฯ เกินกว่า 5 ปี ถึง 10 ปี สมาชิก ได้รับ 100,000 บาท คู่สมรส/บุตร ได้รับ 50,000 บาท
3. เป็นสมาชิกในสหกรณ์ฯ เกินกว่า 10 ปี สมาชิก ได้รับ 150,000 บาท คู่สมรส/บุตร ได้รับ 75,000 บาท

#### หมายเหตุ

- \*\*\* คู่สมรสของสมาชิกต้องสมรสกับสมาชิกมาแล้วไม่น้อยกว่า **180 วัน** ถึงจะได้รับสิทธิ์
- \*\*\* สำหรับ บุตร อายุต้องไม่เกิน 25 ปี
- \*\*\* สำหรับกรณี ขอรับของบิดา-มารดาหรือบุตรที่อายุเกินกว่า 25 ปี จะต้อง เป็นสมาชิกเกินกว่า 5 ปี จะได้รับเงินช่วยเหลือ 2,000 บาท
- \*\*\* หากกรณีสมาชิกมีการหยุดส่งชำระค่างาน ระยะเวลาการเป็นสมาชิกจะนับถึงแค่การส่งชำระ ค่างานครั้งล่าสุด

**ถาม :** กู้เงินแบบใช้บัตรATM ทำอย่างไร

**ตอบ :** กู้เงินแบบใช้บัตรATMเป็นการกู้เงินแบบกระแสรายวัน สมาชิกจะต้องไปติดต่อธนาคารกรุงศรีฯ เพื่อเปิดบัญชีและทำบัตรATM โดยสมาชิกจะต้องแจ้งกับทางธนาคารว่าต้องการทำบัตรATM ที่ผูกกับสหกรณ์ฯ (บัตร Type 87) เมื่อเรียบร้อยแล้ว สมาชิกจะต้องกรอกและยื่นแบบฟอร์มกู้เงิน กระแสรายวันกับทางสหกรณ์