



วารสาร

ประจำเดือน มีนาคม 2567

สหกรณ์ออมทรัพย์
เครือข่ายโรงพยาบาลนวมินทรราชวิทยาทานและเปาโล จำกัด
เรื่องที่น่าสนใจ

โครงการพักหนี้ 1 ปี เพื่อสมาชิก

โครงการ REFINANCE เงินกู้เพื่อสมาชิก ปี 2567

โครงการเงินกู้ เพื่อปรับโครงสร้างการชำระหนี้

โครงการสัมมนาสมาชิกสัมพันธ์ 30 ปี สหกรณ์ฯ

สมาชิกสามารถติดต่อข่าวสารของสหกรณ์ฯได้ผ่านทางเว็บไซต์ของสหกรณ์ฯ

WWW.PHYATHAICOOP.COM

หรือ FACEBOOK สอ.เครือข่าย รพ.พญาไทและเปาโล จำกัด /หรือ LINE ID: @PCOOP



สารจากประธาน

Notes

นายสทธีร์ ไมตรีอินทัย

กรรมการและรองประธานกรรมการ

สหกรณ์ออมทรัพย์เครือโรงพยาบาลพญาไทและเปาโล จำกัด

สหกรณ์ออมทรัพย์สร้างวินัยทางการเงินสร้างคุณภาพชีวิตที่ดีให้แก่สมาชิกในการดำเนินชีวิตของผู้มีรายได้ประจำหรือมนุษย์เงินเดือนอย่างพวกเรา สิ่งหนึ่งที่ทุกคนจำเป็นต้องเรียนรู้คือจะบริหารการเงินของตนเองให้ประสบความสำเร็จได้อย่างไรในยุคปัจจุบัน ทำอย่างไรเราจะควบคุมการดูแลการเงินของตนเองให้มีเงินเหลือหรือเงินเก็บ พัฒนาตนเองเพื่อให้มีชีวิตความเป็นอยู่ที่ดีขึ้น ปรับปรุงการดำเนินชีวิตให้สอดคล้องกับการเปลี่ยนแปลงที่จะเกิดขึ้นในอนาคตและสหกรณ์ออมทรัพย์เป็นทางเลือกหนึ่งของการสร้างวินัยทางการเงินด้วยการออม

สหกรณ์ออมทรัพย์จึงเป็นเสมือนสถาบันการเงินที่สมาชิกทุกคนเป็นเจ้าของร่วมกับการออมอย่างสม่ำเสมอช่วยสร้างความมั่นคงทางการเงินในระยะยาว ผมขอให้สมาชิกทุกท่านวิกฤตไปได้อย่างราบรื่นและขอให้สมาชิกมีเงินเก็บและมีความสุขกับการทำงานเพื่ออนาคตของทุกท่านครับ

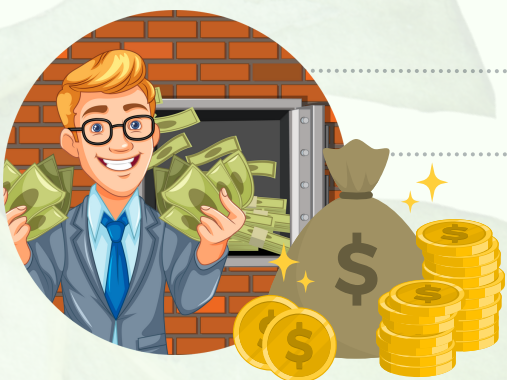

ภาพประชุมคณะกรรมการดำเนินการ
ชุดที่ 30 ครั้งที่ 4/2567
ในวันที่ 27 กุมภาพันธ์ 2567
ณ ห้องประชุม we serve ชั้น 9
โรงพยาบาลพญาไท 2



มติที่ประชุมสำคัญๆ ดังนี้

จ่ายทุนสาธารณประโยชน์ กรณี บิดา-มารดา
เสียชีวิต จำนวน **8** ราย
จำนวนเงินรวม **34,000** บาท

- ✓ อนุมัติให้ลงทุนในหุ้นกู้ บมจ.เจริญโภคภัณฑ์อาหาร จำนวน 10,000,000.- บาท
- ✓ อนุมัติให้ลงทุนในหุ้นกู้ บมจ.ซีพี ออลล์ จำนวน 40,000,000.- บาท

- ✓ อนุมัติโครงการพักต้นหนี้เพื่อสมาชิก ปี 2567
- ✓ อนุมัติโครงการ REFINANCE เงินกู้เพื่อสมาชิก ปี 2567
- ✓ อนุมัติโครงการเงินกู้เพื่อปรับโครงสร้างการชำระหนี้
- ✓ อนุมัติโครงการสัมมนาสมาชิก 30 ปี สหกรณ์ฯ

โครงการที่จะเกิดขึ้นในเดือน มีนาคม 2567

ประกาศ! โครงการ **พักหนี้ 1 ปี เพื่อสมาชิก**

- พักชำระ **ต้นเงินกู้** ประเภท **สามัญ และ พิเศษ**
- ระยะเวลาพักหนี้ **12** เดือน

! ลดค่าใช้จ่าย บรรเทาความเดือดร้อน

**ใบสมัคร
รายละเอียดเพิ่มเติม**

CLICK HERE >>

- รอบที่ 1 ยื่นความจำนอง 1 มี.ค. - 9 เม.ย. 67
- รอบที่ 2 ยื่นความจำนอง 10 เม.ย. - 10 พ.ค. 67
- รอบที่ 3 ยื่นความจำนอง 11 พ.ค. - 10 มิ.ย. 67
- รอบที่ 4 ยื่นความจำนอง 11 มิ.ย. - 10 ก.ค. 67

ข้อมูลอาจมีการเปลี่ยนแปลง



ID : @pcoop

**0-2279-7000 ต่อ
11171 - 11175**

น่าสนใจ!!!!

โครงการที่จะเกิดขึ้นในเดือน มีนาคม 2567

Refinance เงินกู้สามัญ บุคคลคำประกัน

ผ่อนสามัญมา 6 งวด แต่อยากกู้ใหม่ สหกรณ์จัดให้ !!!

ขั้นตอนดำเนินการเช่นเดียวกับการยื่นกู้สามัญปกติ

รอบที่ 1 ยื่นความจำนอง วันที่ 10 เม.ย 67

จ่ายเงินกู้ วันที่ 10 พ.ค. 67

รอบที่ 2 ยื่นความจำนอง วันที่ 10 พ.ค. 67

จ่ายเงินกู้ วันที่ 10 มิ.ย 67

- พิจารณายอดตามเกณฑ์เงินกู้สามัญ
- ผ่อนสามัญมาแล้ว 6 งวด สามารถเข้าร่วมโครงการได้
- ผ่อนชำระได้ สูงสุด 150 งวด

ข้อมูลอาจมีการเปลี่ยนแปลง

ID : @pcoop

0-2279-7000 ต่อ
11171 - 11175

เริ่มต้นโครงการ

1 มี.ค. - 10 พ.ค. 67



ใบสมัคร
รายละเอียดเพิ่มเติม

CLICK HERE



ประกาศ!

โครงการที่จะเกิดขึ้นในเดือน มีนาคม 2567

โครงการ

ประกาศ!

เงินกู้เพื่อปรับโครงสร้างการชำระหนี้สมาชิก

ขั้นตอนดำเนินการเช่นเดียวกับการยื่นกู้สามัญปกติ

- สำหรับสมาชิกที่มี เงินกู้สามัญ หรือ เงินกู้พิเศษ
- พิจารณายอดตาม เกณฑ์เงินกู้สามัญ แต่ ยอดใหม่จะได้รับเงินไม่เกิน 30,000 บาท
- ผ่อนชำระได้ **สูงสุด 150 งวด**

เหมาะสำหรับ
ผู้ที่มีอายุ 50+

เริ่มต้นโครงการ
1 มีนาคม 67

รอบที่ 1 ยื่นความจำนอง วันที่ 10 เม.ย 67

จ่ายเงินกู้ วันที่ 10 พ.ค. 67

รอบที่ 2 ยื่นความจำนอง วันที่ 10 พ.ค. 67

จ่ายเงินกู้ วันที่ 10 มิ.ย 67

March						
Su	Mo	Tu	We	Th	Fr	Sa
					1	2
3	4	5	6	7	8	9
10	11	12	13	14	15	16
17	18	19	20	21	22	23
24	25	26	27	28	29	30
31						

ใบสมัครรายละเอียดเพิ่มเติม

CLICK HERE



ID : @pcoop
0-2279-7000 ต่อ 11171 - 11175

ข้อมูลอาจมีการเปลี่ยนแปลง

โครงการที่จะเกิดขึ้นในเดือน มีนาคม 2567



โครงการ

สัมมนาสมาชิกสัมพันธ์

30 ปี สหกรณ์

25 - 26 พ.ค. 2567

ณ สวนสนประดิพัทธ์ อ.เมือง จ.ประจวบคีรีขันธ์



www.prachaptown.com

สมาชิกสหกรณ์ฯ เตรียมตัวไว้พร้อม!

- ✓ กับ "โครงการสัมมนาสมาชิกสัมพันธ์ 30 ปี สหกรณ์"
- ✓ สหกรณ์ฯ จะเปิดให้สมาชิกส่งใบสมัครได้ในวันที่ 25 - 27 มี.ค. 2567
หรือ จกกว่าจะครบตามจำนวน (ผ่านระบบ google form เท่านั้น)
- ✓ สหกรณ์ฯ จะประกาศรายชื่อสมาชิกที่ได้รับการคัดเลือกให้เข้าร่วมโครงการ
ในวันที่ 29 มี.ค. 2567
- ✓ ในสมาชิกที่ได้รับการคัดเลือกให้เข้าร่วมโครงการฯ ยืนยันสิทธิ์ที่จะเข้าร่วมโครงการ
ภายในวันที่ 10 เม.ย. 2567

รายละเอียดการสมัคร
|| QR code จ.ประจวบคีรีขันธ์คลิกดู!!!

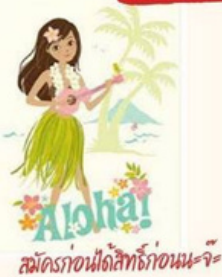

399

บาท/ท่าน
(เดือน 4 งวด)

ทั้งนี้! เพื่อนึงเป็นไปตามหลักเกณฑ์ของสหกรณ์ฯ

www.phyathai.coop.com

รายงานข้อมูลทางการเงินประจำเดือน มกราคม 2567

รายการ

จำนวนเงิน

จำนวนสมาชิก ณ 29 ก.พ. 67

5,301 คน

(หน่วย : บาท)

ทุนดำเนินงาน

2,120,483,682.02

ทุนสหกรณ์

1,027,894,092.98

ทุนเรือนหุ้น

924,490,790.00

เงินรับฝากจากสมาชิก

826,687,483.85

เงินกู้ยืม

259,400,000.00

เงินให้สมาชิกกู้

807,388,738.80

เงินให้สหกรณ์อื่นกู้ (ตามคำพิพากษา)

49,098,640.25

เงินรับฝากสหกรณ์อื่น (สุทธิ)+ชสอ.

76,322,300.00

เงินลงทุนรวม (สุทธิ)

1,177,304,600.00

รายได้

30,051,928.21

รายจ่าย

13,571,898.61

กำไร *ยังไม่หักสำรองหนี้ฯ ตาม
กฎหมาย(ถ้ามี)*

16,480,029.60

Q&A



Q2. สหกรณ์ฯ จะต้องให้ทางสมาชิกโอนเงินเข้าบัญชีธนาคารไทยพาณิชย์ ทุกครั้งเพราะอะไรคะ

A2. เพราะบัญชีธนาคารไทยพาณิชย์มี Statement ที่สามารถช่วยตรวจสอบได้ในเวลาที่ทางสมาชิกโอนเงินเข้ามาให้ทางสหกรณ์ฯ แล้วลิ้มแจ้งให้ทางสหกรณ์ฯ ทราบ (ทางสหกรณ์ฯ จะสามารถช่วยติดตาม/ตรวจสอบได้ค่ะ)



Q4. เงินฝากออมทรัพย์พิเศษเพื่อประกันหนี้สมาชิกมีความจำเป็นจะถอนเงินฝากดังกล่าวออกมาใช้ได้ไหม

A4. เงินฝากดังกล่าวจะสามารถถอนเงินได้ ต่อเมื่อสมาชิกจะต้องชำระหนี้เงินกู้สามัญ (บุคคลคำประกัน) ให้หมดก่อน / หรือเปลี่ยนแปลงสัญญาเงินกู้เป็นประเภทอื่น ๆ ก่อนค่ะ



Q5. สมักรสมาชิกสหกรณ์ฯ ไปแล้วเมื่อไหร่ถึงจะสามารถยื่นกู้เงินกับทางสหกรณ์ฯ ได้ค่ะ

A5. สมาชิกที่สมักรใหม่จะต้องผ่อนชำระหุ้นรายเดือนเข้ามาแล้วจำนวน 6 งวดเดือนจึงจะสามารถยื่นกู้เงินกับทางสหกรณ์ฯ ได้ค่ะ



Q1. โครงการเงินฝากเพิ่ม...เติมค่าพิเศษ 30 ปี สหกรณ์ฯ จะฝากถึงเมื่อไหร่ค่ะ

A1. จะปิดบัญชีเงินฝากเพิ่ม...เติมค่าพิเศษ 30 ปี สหกรณ์ฯ พร้อมกันทุกบัญชีในวันที่ 14 มีนาคม 2568 ค่ะ

Q3. การจัดส่งเอกสารเข้ามายังทางสหกรณ์ฯ ทำไม่จึงล่าช้าคะ

A3. ทางสหกรณ์ฯ จะเข้าไปรับเอกสารที่ทาง รพ. พญาไท 2 (ทุกเช้าของวันจันทร์ / พุธ / ศุกร์ ในเวลา 8.00 น. เท่านั้นค่ะ)