

วารสาร

ประจำเดือน  
สิงหาคม 2567



12 สิงหาคม

วันจันทร์ 12 สิงหาคม 2567

วันเฉลิมพระชนมพรรษา สมเด็จพระนางเจ้าสิริกิติ์  
พระบรมราชินีนาถ พระบรมราชชนนีพันปีหลวง



สภกรณ์หยุดทำการ 1 วัน



## สารจากกรรมการ



K.พิมญา สายดวง  
กรรมการดำเนินการ

สารจากกรรมการสวัสดิ์ท่านสมาชิกสหกรณ์ออมทรัพย์เครือโรงพยาบาล  
พญาไทและเปาโล ทุกท่าน

ดิฉัน นางสาวพิมญา สายดวง คณะกรรมการดำเนินการ ชุดที่ 30  
สังกัดโรงพยาบาลพญาไท 2

ด้วยในสภาวะที่เศรษฐกิจที่กำลังถดถอยและเปราะบางอยู่ในขณะนี้ ทำให้  
ค่าครองชีพเพิ่มสูงขึ้น ประกอบกับสถานการณ์การหลายๆ แห่ง ได้ปรับลด  
การทำงานนอกเวลาจนถึงสถานประกอบการต้นสังกัดของเราด้วย ทำให้  
สมาชิกหลายๆ ท่านประสบกับปัญหาขาดสภาพคล่องทางการเงิน ไม่เพียงพอ  
ต่อการดำรงชีพ ทางสหกรณ์ได้เล็งเห็นความสำคัญที่จะเข้ามาช่วยเหลือสมาชิก  
กลุ่มนี้เป็นอย่างมาก คณะกรรมการดำเนินการสหกรณ์ฯ จึงจัดให้มีโครงการ  
เงินกู้สามัญ 30 ปี เพื่อช่วยเหลือค่าครองชีพ ขึ้นมา เป็นการแบ่งเบาภาระให้กับ  
สมาชิกแม้ว่าจะเป็นการช่วยเหลือในระยะเวลายาวนาน แต่ก็ได้รับการตอบรับ  
จากสมาชิกเข้าร่วมโครงการเป็นอย่างมาก

เช่นนั้นแล้วขอให้สมาชิกทุกท่านมีความรอบคอบในเรื่องการใช้จ่ายเงิน อย่า  
เป็นหนี้จนต้องขาดสภาพคล่องในการดำเนินชีวิต หากท่านมีความจำเป็นต้องกู้  
เงินอย่างแท้จริง อยากให้ท่านนึกถึงสหกรณ์ของเราเป็นอันดับต้นๆ สหกรณ์  
ของเราสามารถดูแลช่วยเหลือสมาชิกทุกท่านได้ตามความเหมาะสม บนพื้นฐาน  
หลักการของสหกรณ์และขอบเขตตามที่สหกรณ์ได้กำหนดไว้

ดิฉันหวังเป็นอย่างยิ่งว่าสมาชิกทุกท่านจะให้ความไว้วางใจสหกรณ์ออมทรัพย์  
เครือโรงพยาบาลพญาไทและเปาโล จำกัด ของพวกเราดูแลท่านยามที่ท่านขาด  
สภาพคล่องทางการเงิน หรือในเรื่องของการออมเงินตลอดไปคะ  
พิมญา สายดวง คณะกรรมการดำเนินการ ชุดที่ 30

ภาพประชุมคณะกรรมการดำเนินการ ชุดที่ 30  
เมื่อวันที่ 26 กรกฎาคม 2567



มติที่ประชุมสำคัญ ๆ ดังนี้

1. จ่ายเงินทุนสาธารณะประโยชน์ กรณีบิดา มารดา เสียชีวิต และคู่สมรส จำนวน 66,000 บาท
2. ลงทุนในหุ้นบริษัท TRUE จำนวน 40 ล้านบาท
3. ปรับหลักเกณฑ์เงินได้คงเหลือใหม่สำหรับสมาชิกผู้กู้ (ต้องมีเงินได้คงเหลือ จำนวน 5,000 บาท ขึ้นไป)



# ข่าวสารต่าง ๆ

ประกาศข่าวสารที่สำคัญประจำเดือนสิงหาคม 2567

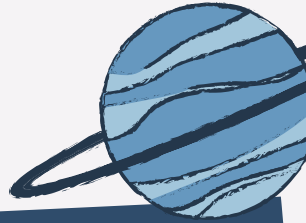

## วันหยุด

12 ส.ค. 67 : วันเฉลิม

พระชนมพรรษาสมเด็จพระนางเจ้าสิริกิติ์ พระบรมราชินีนาถ พระบรมราชชนนีพันปีหลวง และวันแม่แห่งชาติ

## Facts

+++แจ้ง +++โครงการเงินกู้ 30 ปี สหกรณ์ฯ เพื่อค่าครองชีพสมาชิก \*เริ่มหักชำระรายเดือน เดือนละ 500 บาท (ยังไม่รวมดอกเบี้ย)ในเดือน มกราคม 2568 เป็นต้นไป จนกว่าจะชำระหนี้ดังกล่าวครบจำนวน

\*\*จะถูกหักเงินปันผลและเงินเฉลี่ยคืน ในแต่ละปี มาชำระหนี้เงินกู้ปีละไม่เกิน 10,000 บาท

## ติดต่อรับแก้ว



### สำหรับผู้สั่งจองแก้ว

→ ติดต่อรับสินค้า ←  
ภายในวันที่ 31 กรกฎาคม 2567

รับสินค้า ด้วยตนเอง ณ สำนักงานสหกรณ์  
อาคาร 1 ชั้น 11 sw.พญาไทพลาโยริบ

หากรับสินค้าแทนโปรดแสดงสำเนาบัตรประชาชนผู้สั่งจอง

กรณีให้บุคคลอื่นมารับแทน

โปรดนำสำเนาบัตรประชาชนของผู้สั่งจอง  
มาเก็บคนที่มารับแทน



สำหรับ น.ส. สอวิลา พรหมณี นายอำเภอเมืองบุรีรัมย์  
สำนักงานสหกรณ์  
น.ส. สอวิลา พรหมณี

สอ.เครือข่ายโรงพยาบาลพญาไทและเปาโล จำกัด



# ข่าวสารต่าง ๆ

ประกาศข่าวสารที่สำคัญประจำเดือนสิงหาคม 2567

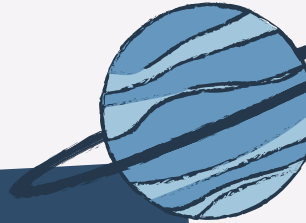

## ประกาศ

### เกณฑ์รายได้คงเหลือ เงินกู้ทุกประเภท

ตามมติที่ประชุมคณะกรรมการครั้งที่ 9 / 2567 ชุดที่ 30  
วันที่ 26 กรกฎาคม 2567

สมาชิกที่จะยื่นกู้ (ทุกประเภท) กับสหกรณ์ฯ

จะต้องมีเงินได้คงเหลือหลังหักค่าใช้จ่าย

และเงินกู้สหกรณ์ฯ

**ไม่น้อยกว่า 5,000 บาทขึ้นไป**

จึงจะพิจารณาอนุมัติเงินกู้



**เริ่มมีผลตั้งแต่วันที่ 1 สิงหาคม 2567 เป็นต้นไป**



# รายงานข้อมูลทางการเงิน

## ประจำเดือน มิถุนายน 2567

จำนวนสมาชิก ณ 31 ก.ค. 67

5,460 ราย

ทุนดำเนินงาน

2,466,246,335.30

ทุนของสหกรณ์

1,091,263,049.41

ทุนเรือนหุ้น

955,913,530.00

เงินรับฝากจากสมาชิก

897,950,743.14

เงินกู้ยืม

470,500,000.00

เงินให้กู้แก่สมาชิก

850,905,254.49

เงินให้กู้สหกรณ์อื่น (ตามคำพิพากษา)

46,743,640.25

เงินรับฝากสหกรณ์อื่น(สุทธี)+ชสอ

74,582,300.00

เงินลงทุนรวม(สุทธี)

1,404,752,100.00

รายได้

79,863,884.75

รายจ่าย

31,005,395.97

กำไร\*ยังไม่หักสำรองหนี้ตามกฎหมาย (ถ้ามี)

48,858,488.78

# Q & A

## ข้อที่ 1

### คำตอบ

- 1.1 เงินกู้สามัญสัญญาคงค้างเดิม
- 1.2 เงินกู้สัญญารับสภาพหนี้
- 1.3 เงินฝากค้ำประกันหนี้ 5% ของยอดอนุมัติ
- 1.4 เงินกู้ฉุกเฉิน (ปกติ)
- 1.5 เงินกู้สัญญาโครงการต่าง ๆ เช่น สส., สจ., สค. เป็นต้น

เงินกู้สามัญ(บุคคลค้ำประกัน) ที่ได้รับการอนุมัติแล้วจะต้องถูกหักอะไรบ้าง



### คำตอบ

- 2.1 ค่าธรรมเนียมในการสมัครสมาชิกสหกรณ์ฯ ใหม่ รายละ 100 บาท
- 2.2 สำหรับผู้ที่เคยออกจากสมาชิกสหกรณ์ฯ แล้วจะเข้ามาสมัครสมาชิกใหม่จะต้องเสียค่าธรรมเนียม รายละ 500 บาท

เรียกหักในบัญชีเงินเดือนพร้อมกับค่าหุ้นงวดแรกเท่านั้นค่ะ

## ข้อที่ 2

ค่าสมัครสมาชิกสหกรณ์ฯ ปัจจุบันเรียกเก็บเท่าไรค่ะ

### คำตอบ

- สมาชิกที่ต้องการหยุดส่งค่าหุ้นรายเดือน สามารถหยุดส่งได้ค่ะ และจะต่อเขาเงินไป ดังนี้
- 3.1 ต้องไม่มีหนี้สินกับทางสหกรณ์ฯ และไม่ภาระติดค้ำประกัน
  - 3.2 จะต้องชำระค่าหุ้นไม่น้อยกว่า 120 งวดเดือน หรือเป็นจำนวนเงินไม่น้อยกว่า 500,000 บาท

## ข้อที่ 3

หากต้องการที่จะหยุดส่งค่าหุ้นรายเดือนสามารถหยุดส่งค่าหุ้นรายเดือนได้ไหมค่ะ



# Q & A

## ข้อที่ 4

### คำตอบ

ทำไมทางสหกรณ์ฯ ให้สมาชิก  
โอนเงินเข้าบัญชีของธนาคารไทย  
พาณิชย์ ทุกครั้งด้วยคะ

เพราะบัญชีธนาคารไทยพาณิชย์มี  
Statement ที่สามารถช่วยตรวจสอบได้ใน  
เวลาที่ทางสมาชิกโอนเงินเข้ามาให้ทางสห  
กรณ์ฯ แล้วยืมแจ้งให้ทางสหกรณ์ฯ ทราบ  
(ทางสหกรณ์ฯ จะสามารถช่วยติดตาม/ตรวจ  
สอบได้คะ)



## ข้อที่ 5

กู้เงินตามโครงการเงินกู้ 30 ปี  
สหกรณ์ เพื่อค่าครองชีพสมาชิก  
จะหักเงินปันผลทั้งจำนวนเลยใช้  
ไหมคะ

### คำตอบ

ทางสหกรณ์ฯ จะเรียกหักชำระหนี้จากเงินปันผล  
และเฉลี่ยคืน ของปี 2567 ไม่เกิน 10,000 บาท  
(\*หากสมาชิกท่านใดที่ได้เงินปันผลและเงิน  
เฉลี่ยคืนไม่ถึง 10,000 บาท ก็จะถูกเรียกหักมา  
เต็มจำนวนคะ)

